

CENTRE HOSPITALIER J.LACARIN
VICHY

BMC
CORONAROGRAPHIE

ARMOIRE AG1 / AG01

B	MISE A JOUR SUITE MODIFS NOTES DE CALCULS	13/09/2011	N.V.	S.L.	S.L.
A	MISE A JOUR SUITE REMARQUES SNC LAVALIN	29/08/2011	N.V.	A.P.	S.L.
INDICE	MODIFICATION	DATE	DESSINE	VERIFIE	APPROUVE
<div></div> <div>SOCIETE DES ANCIENS ETABLISSEMENTS MATHEIX Siège social: 2, Bd Jean Lafaire 03300 CUSSET Tel: 04-70-31-56-77 Fax: 04-70-97-75-14 Agence Lyon: ZAC Des Perches 8 bis, rue Irène Joliot-Curie 69800 SAINT PRIEST Tel: 04-72-37-95-40 Fax: 04-78-41-48-91 Agence Thiers: ZI du Fôlet 63300 THIERS Tel: 04-73-80-58-22 Fax: 04-73-80-75-04 e-mail : saem@saematheix.com</div>					
N° E11131/09		DESSINE: P.L.S.	DATE: 18/05/2011	FOLIO: 1-G EN 01	
		VERIFIE: A.P.	DATE: 18/05/2011		
		APPROUVE: S.L.	DATE: 18/05/2011		

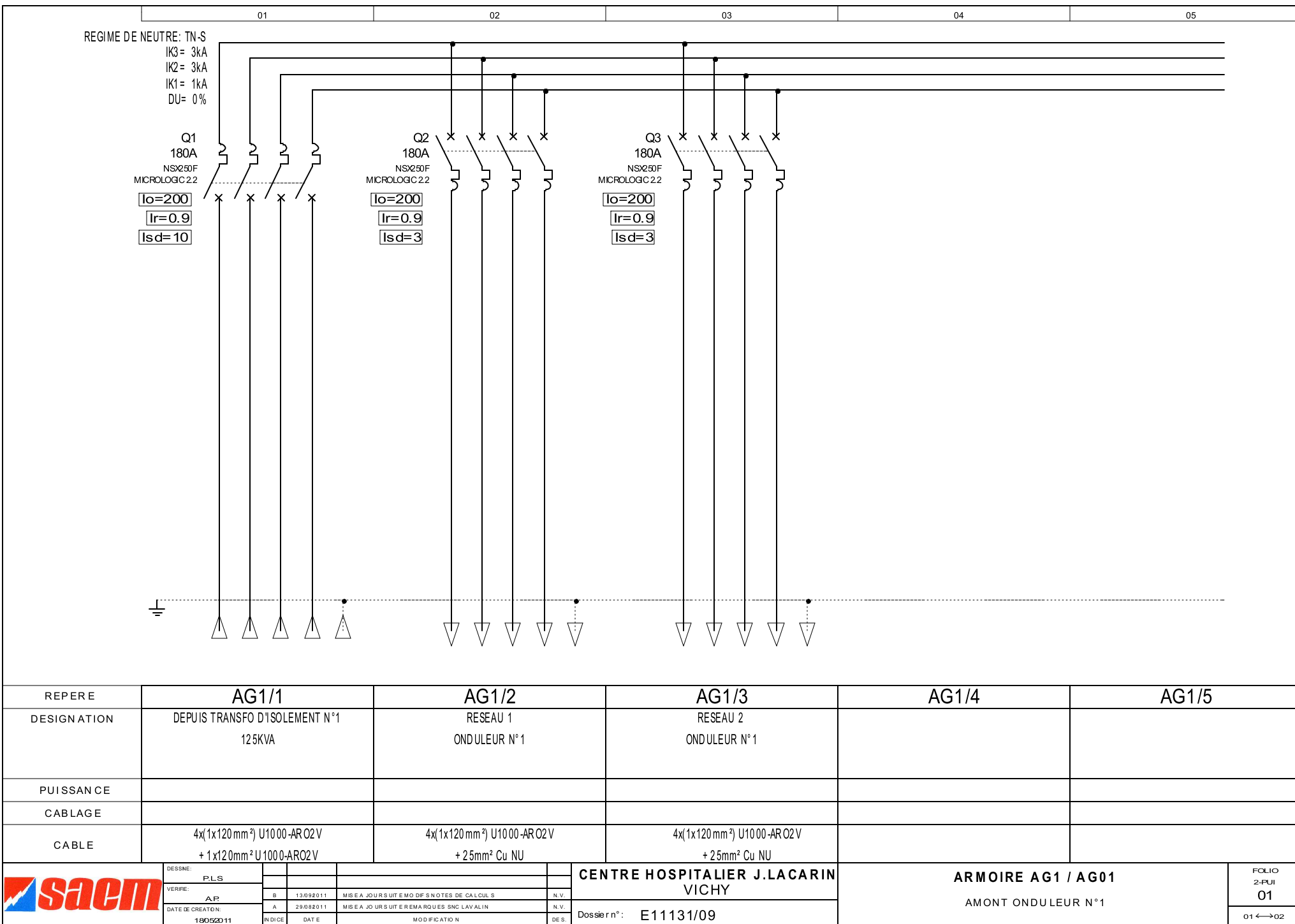

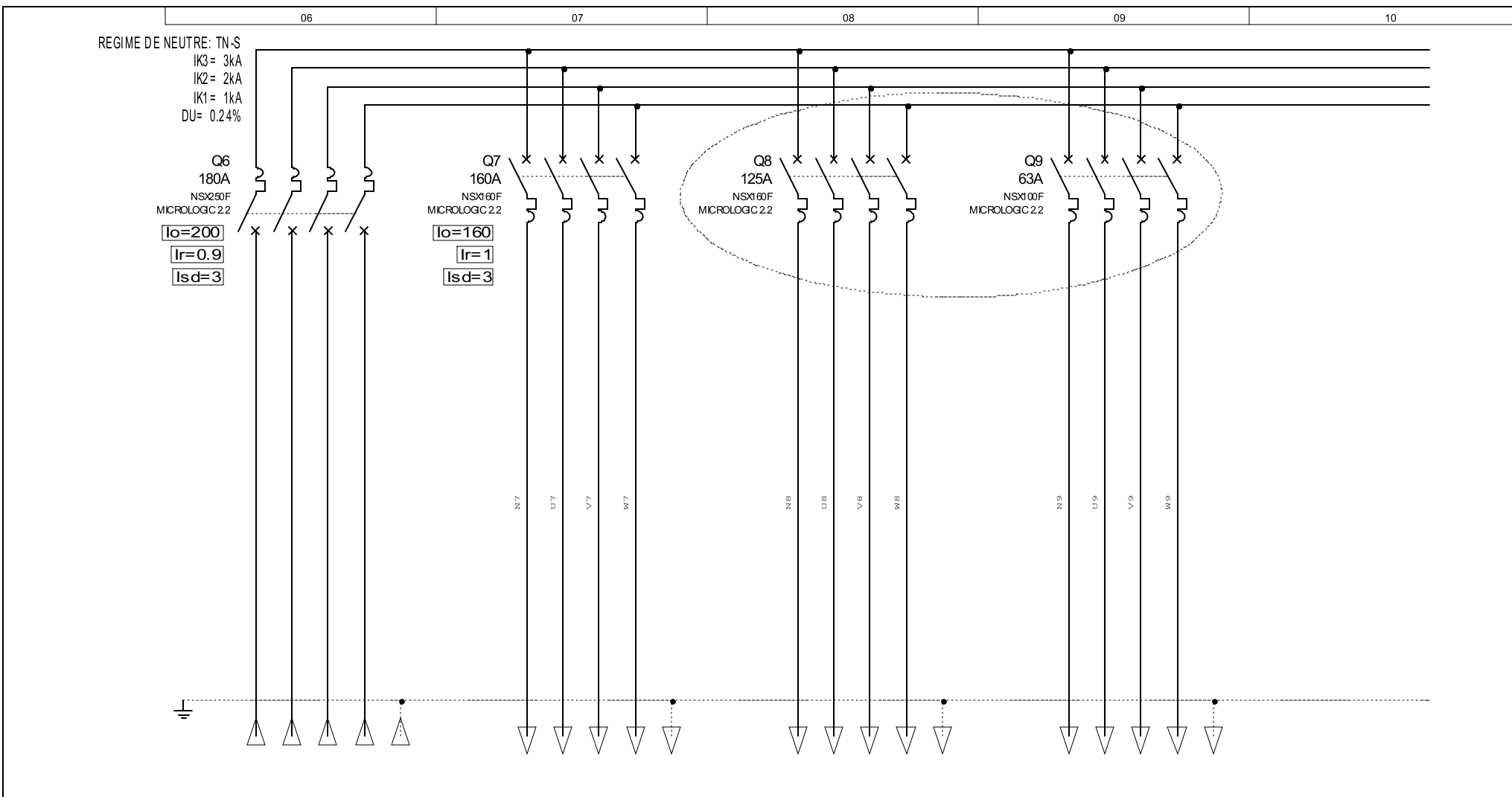

REPERE	AG01/6	AG01/7	AG01/8	AG01/9	AG01/10
DESIGNATION	DEPUIS ONDULEUR N°1	COFFRET DE PROTECTION CS1 ARRIVEE N°1	COFFRET DE PROTECTION CS1 ARRIVEE N°2	ARMOIRE AD01	
PUISSANCE					
CABLAGE					
CABLE	4x(1x120mm ²) U1000-AR02V + 25mm ² Cu NU	4x(1x120mm ²) U1000-AR02V 25mm ² Cu nu	5G50mm ² U1000-R02V	5G25mm ² U1000-R02V	
			CENTRE HOSPITALIER J.LACARIN VICHY		FOLIO 2-PUI 02 01 ← 02
DESSINE: PLS VERIFIE: AP DATE DE CREATION: 18/05/2011 INDEXE: DATE: MODIFICATION: DES:			ARMOIRE AG1 / AG01 AVAL ONDULEUR N°1 Dossier n°: E11131/09		